2018
2019

RAPPORT ANNUEL DE GESTION

KHEOPS

Consortium international de recherche sur la gouvernance des grands projets d'infrastructure

TABLE DES MATIÈRES

Mot de la direction 2

Déclaration sur la fiabilité des données 5

1. À PROPOS DE KHEOPS 6

2. LES ÉTATS FINANCIERS 11

3. LES RÉALISATIONS 13

- Projets de recherche 16
- Activités de mobilisation des connaissances 20
- Rayonnement et visibilité 24

MOT DE LA DIRECTION

Chers membres,

C'est avec plaisir que je vous présente le rapport annuel de gestion 2018-2019 de KHEOPS - Consortium international de recherche sur la gouvernance des grands projets d'infrastructure.

Ce troisième rapport annuel clôt notre premier cycle stratégique de trois ans. Beaucoup de réalisations ont été effectuées au cours de ces trois années. Elles ont véritablement permis à KHEOPS et à son équipe de se concentrer sur le développement et la diffusion des connaissances, en étroite collaboration avec ses partenaires. Le consortium continue à susciter de l'intérêt chez les acteurs du milieu. Quatre nouveaux partenaires se sont d'ailleurs joints à KHEOPS cette année : l'Autorité régionale de transport métropolitain (ARTM), le Centre interuniversitaire de recherche sur le cycle de vie des produits, procédés et services (CIRAIG), le Living Lab de Montréal et le Project Management Group de la WU Vienna. En trois ans, KHEOPS a œuvré à un changement de paradigme, invitant à penser autrement la gouvernance et la gestion des grands projets d'infrastructure.

Le travail accompli lors de la dernière année financière est tangible et plus que satisfaisant. KHEOPS a rassemblé à diverses occasions des centaines d'experts du milieu des infrastructures, des membres de la communauté académique et des décideurs autour de riches discussions sur des thématiques actuelles et variées. Pensons par exemple au Sommet sur les infrastructures et les enjeux sociaux ou à l'exposition DUST AGITATOR SERIE de l'artiste Alice Jarry. Le consortium a également eu le privilège de recevoir la mairesse de Montréal, Madame Valérie Plante à l'occasion de la conférence publique sur les infrastructures et le bien-être des populations. Se sont joints à ce panel d'autres personnalités reconnues : Madame Nathalie Bondil, directrice générale et conservatrice en chef du Musée des beaux-arts de Montréal, Monsieur François Reeves, éminent cardiologue et professeur agrégé de la Faculté de médecine de l'Université de Montréal et Madame Laure Waridel, militante et écosociologue.

Parallèlement, KHEOPS a démarré une programmation de séminaires visant à valoriser les résultats de ses projets de recherche en cours. Un premier événement de ce type a eu lieu en décembre 2018 sur le thème de l'acceptabilité sociale des pôles logistiques portuaires. Présenté par des étudiants à la maîtrise, ce séminaire a notamment permis de mettre de l'avant la volonté de KHEOPS de former la relève dans le domaine des infrastructures et de la recherche. Soulignons également la présence régulière de KHEOPS à l'échelle internationale lors de colloques prestigieux et autres événements reconnus par la communauté en recherche. L'ensemble de ces activités illustre, autant dans leur forme que dans leur fond, différentes façons de penser autrement la gouvernance des grands projets d'infrastructure.

Tout ceci est possible grâce à l'appui permanent des parties prenantes clés de KHEOPS. Je tiens à remercier plus particulièrement le scientifique en chef du Québec, Monsieur Rémi Quirion pour son incommensurable soutien ainsi que celui des Fonds de recherche du Québec. Merci aux membres du conseil d'administration pour leur présence constante et leur engagement. Au moment d'écrire ces lignes, plusieurs partenaires ont confirmé leurs renouvellements. Il s'agit notamment de la Caisse de dépôt et placement du Québec et des trois Fonds de recherche du Québec. L'UQAM nous quitte à la fin de l'exercice financier à titre de membre fondateur. Merci à eux pour leur contribution depuis le début de l'aventure KHEOPS.

Bien sûr, un immense merci à ma directrice adjointe Alexandra Prohet pour son travail exceptionnel et minutieux et sa grande capacité à faire en sorte que la stratégie se réalise. Merci à Sandrine Cadet qui veille à la bonne communication des activités de KHEOPS, à Charlotte Alix-Séguin qui assure la gestion et l'administration des projets de recherche et à Jeanne Besner pour le soutien logistique nécessaire à la réalisation des divers évènements. Une équipe qui travaille fort pour faire de KHEOPS un consortium à succès !

À vous tous qui suivez nos activités, merci de partager notre passion pour la gouvernance améliorée des grands projets d'infrastructure.

Nathalie Drouin

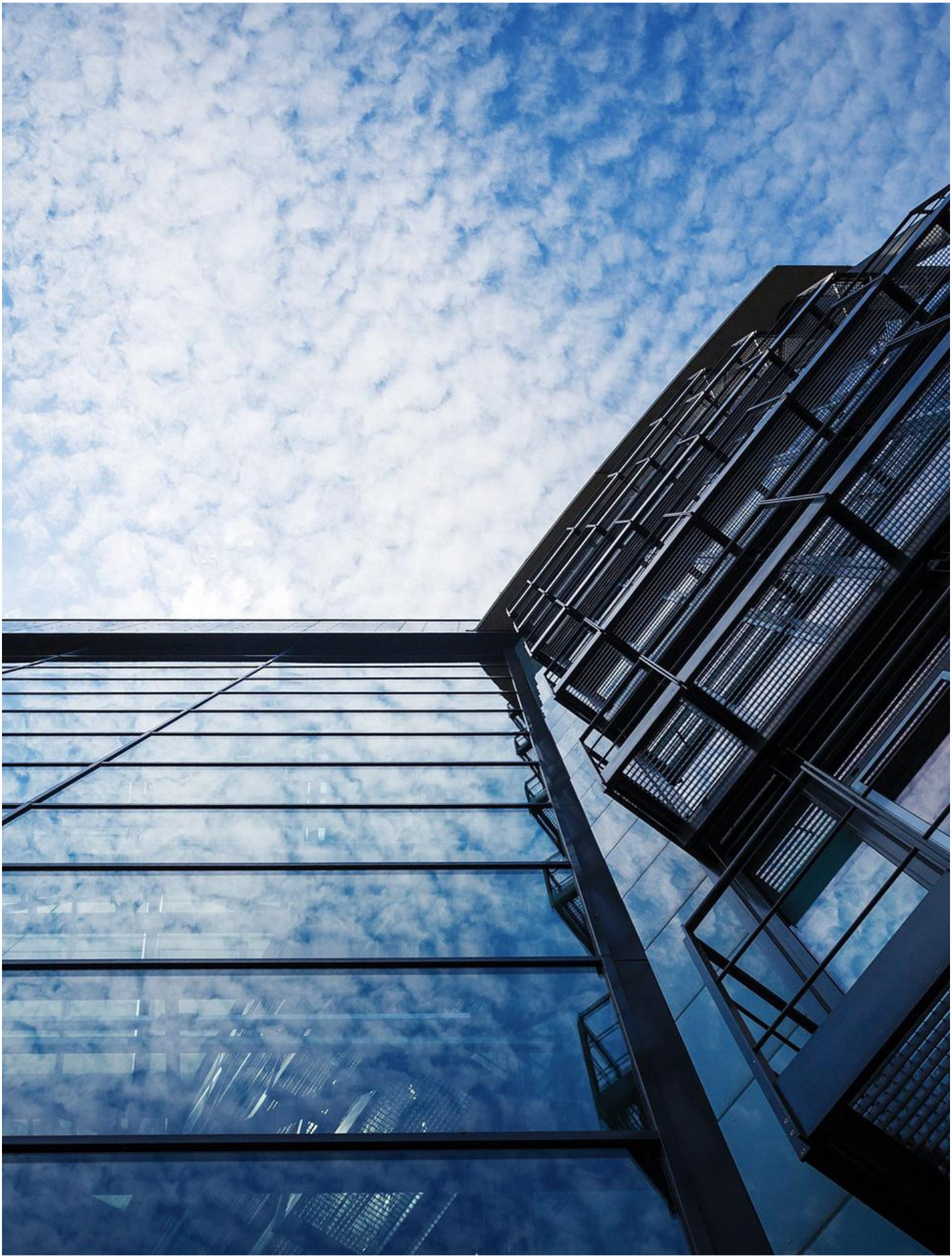

DÉCLARATION SUR LA FIABILITÉ DES DONNÉES

Les résultats et les renseignements contenus dans le présent rapport annuel de gestion relèvent de ma responsabilité. Cette responsabilité porte sur la fiabilité de l'information et des données.

Le Rapport annuel de gestion 2018-2019 de KHEOPS Consortium international de recherche sur la gouvernance des grands projets d'infrastructure décrit fidèlement la mission et les orientations stratégiques de celui-ci. Il présente les objectifs et les résultats afférents.

Je déclare que les données et les renseignements contenus dans le présent rapport annuel de gestion sont exacts et fiables et qu'ils correspondent à l'état de situation au 31 mars 2019.

La directrice exécutive

Nathalie Drouin

1.

À PROPOS DE KHEOPS

LA MISSION

KHEOPS décline sa mission en trois points :

- Soutenir le développement d'un savoir de pointe sur la gouvernance des grands projets d'infrastructure au Québec et au Canada en combinant des expertises multidisciplinaires et multisectorielles.
- Adopter une perspective durable et socialement responsable en complémentarité à l'approche classique de l'étude des grands projets d'infrastructure.
- Soutenir la prise de décision des acteurs-clés du développement des infrastructures au Québec et au Canada.

LA VISION

- Devenir un pôle d'excellence en recherche et un lieu de concertation ralliant experts, décideurs, chercheurs et étudiants, afin d'œuvrer à l'intégration sociétale optimale des grands projets d'infrastructure.

L'ÉQUIPE

Nathalie Drouin
Directrice exécutive

Alexandra Prohet
Directrice adjointe

Charlotte Alix-Séguin
Coordonnatrice de projet

Jeanne Besner
Coordonnatrice de projet

Sandrine Cadet
Agente de communication

LE CONSEIL D'ADMINISTRATION

Les administrateurs

Serge Beaudoin
Directeur, Développement des partenariats d'affaires *Université de Sherbrooke*

Nathalie Drouin
Directrice exécutive | *KHEOPS*

Magda Fusaro
Rectrice | *Université du Québec à Montréal*

Catherine Mounier
Vice-rectrice à la recherche et à la création *Université du Québec à Montréal*

Rémi Quirion
Scientifique en chef du Québec | *Fonds de Recherche du Québec*

Les observateurs

Serge Auclair
Vice-président, Stratégie et ressources humaines *Port de Montréal*

Guy Laroche
Directeur, Bureau des projets et programmes d'immobilisation | *Ville de Montréal*

Alexandra Prohet
Directrice adjointe | *KHEOPS*

LES RENCONTRES DES INSTANCES DE KHEOPS

- **Assemblée générale annuelle** - 12 septembre 2018
- **4ème réunion** du Conseil d'administration - 25 mai 2018
- **5ème réunion** du Conseil d'administration - 12 septembre 2018
- **1ère réunion extraordinaire** du Conseil d'administration - 15 mars 2019

LE COMITÉ SCIENTIFIQUE

Les membres

Claude Comtois
Directeur, Thématique Transport maritime durable et intelligent | *Réseau Québec Maritime*

Teodor Gabriel Crainic
Directeur, Laboratoire sur les systèmes de transport intelligents | *CIRRELT*

Nathalie De Marcellis-Warin
Présidente-directrice générale | *CIRANO*

Nathalie Drouin
Directrice exécutive | *KHEOPS*

Geneviève Dufour
Professeure agrégée, Faculté de Droit | *Université de Sherbrooke*

Nicolas Merveille
Co-titulaire, Chaire internationale sur le cycle de vie | *CIRAIG*

Ralf Müller
Professeur, Department of Leadership and Organizational Behavior | *BI Norwegian Business School*

Alexandra Prohet
Directrice adjointe | *KHEOPS*

Bruno Villalba
Président, Conseil scientifique | *Programme ITTECOP*

LES PARTENAIRES

Membres fondateurs

Québec
Fonds de recherche – Nature et technologies
Fonds de recherche – Santé
Fonds de recherche – Société et culture

Montréal

UQÀM | Université du Québec à Montréal

Grand partenaire

Caisse de dépôt et placement du Québec

Partenaires scientifiques

CIRAIG MC
Centre interuniversitaire de recherche sur le cycle de vie des produits, procédés et services

Living Lab montréal

WU VIENNA Project Management Group

RÉSEAU QUÉBEC MARITIME

CIRANO
Allier savoir et décision
Centre interuniversitaire de recherche en analyse des organisations

ITTECOP
Infrastructures de transports terrestres écosystèmes et paysages

CIRRELT
Centre interuniversitaire de recherche sur les réseaux d'entreprise, la logistique et le transport

CIRODD
Centre interdisciplinaire de recherche en opérationnalisation du développement durable

UNIVERSITÉ DE SHERBROOKE

Partenaires associés

PORT MONTRĒAL

ARTM Autorité régionale de transport métropolitain

Collaborateurs

MTL INTL
MONTRÉAL INTERNATIONAL

GRAME
Groupe de recherche appliquée en macroécologie

CARGOM
GRAPPE MÉTROPOLITAINE DE LOGISTIQUE ET TRANSPORT DE MONTRÉAL

LA COMMUNAUTÉ DE RECHERCHE

La communauté de recherche de KHEOPS est composée de plus de **70 chercheurs, stagiaires postdoctoraux et étudiants** en provenance de **10 universités québécoises et canadiennes** et de **14 universités à l'international.**

12 chercheurs
11 universités
- University of Manchester
- AgroParisTech
- Skema Business School
- Berlin University of Applied Sciences
- SGH Warsaw School of Economics
- Wageningen University & Research
- BI Nowegian Business School
- University of Oxford
- Vienna University of Economics and Business
- Lancaster University Management School
- Tampere University of Technology

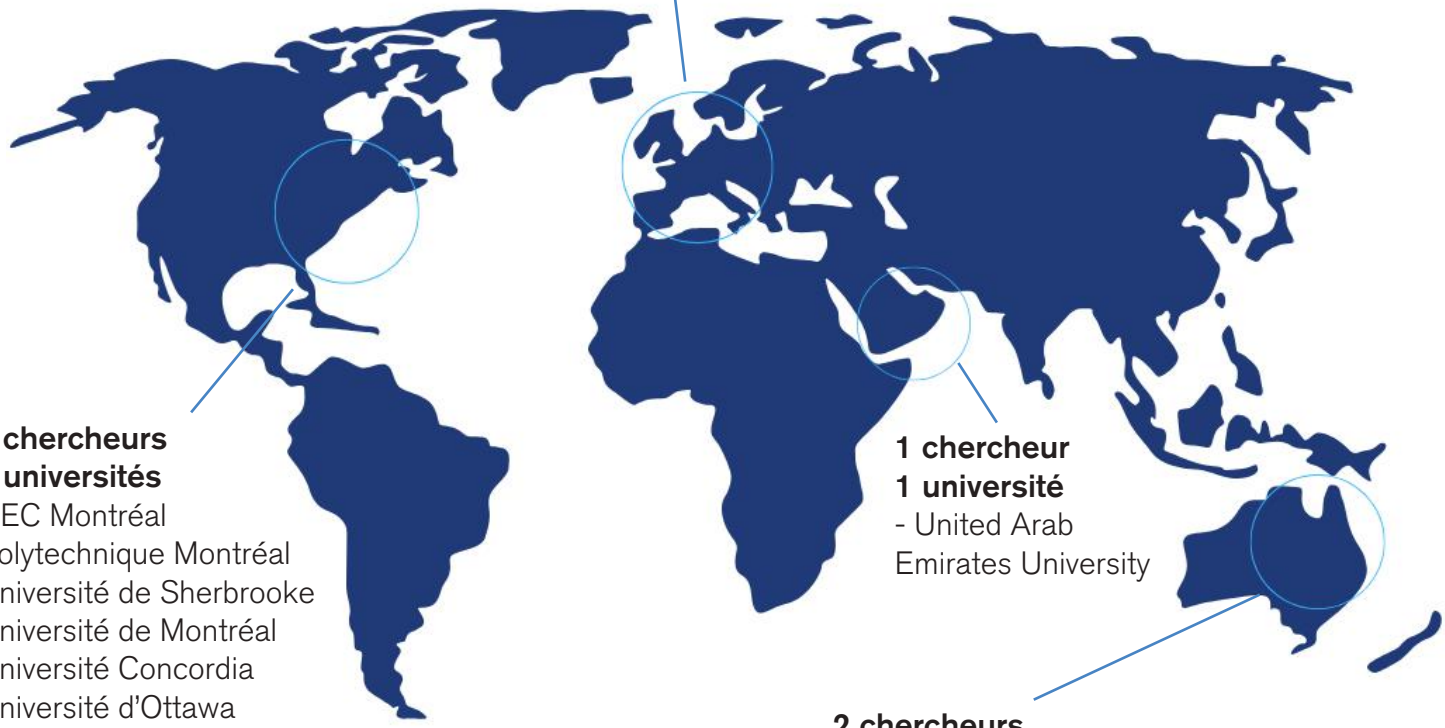

59 chercheurs
10 universités
- HEC Montréal
- Polytechnique Montréal
- Université de Sherbrooke
- Université de Montréal
- Université Concordia
- Université d'Ottawa
- Université du Québec à Montréal
- Université du Québec à Rimouski
- Université du Québec à Trois-Rivières
- École nationale d'administration publique

1 chercheur
1 université
- United Arab Emirates University

2 chercheurs
2 universités
- University of Technology Sydney
- University of Queensland - Business School

2.

LES ÉTATS FINANCIERS

LES ÉTATS FINANCIERS 2018-2019

***Résultats et évolution de l'actif net**

Exercice clos le 31 mars	
Produits	
Contributions	**417 441 $**
Revenus d'intérêts	**1 662 $**
Total	**419 103 $**
Charges	
Activités de recherche	**149 002 $**
Activités de fonctionnement	
Salaires et charges sociales	**198 001 $**
Honoraires professionnels	**13 885 $**
Frais d'administration	**57 488 $**
Total des activités de fonctionnement	**269 374 $**
Total des charges	**418 376 $**
Excédent des produits sur les charges	**727 $**
Actif net au début	**12 892 $**
Actif net à la fin	**13 619 $**

* Le jeu complet des états financiers audités est disponible sur demande.

3.

LES RÉALISATIONS

2018-2019 : LE BILAN

Le présent rapport annuel couvre l'exercice allant du 1er avril 2018 au 31 mars 2019, soit le terme de l'année financière. Cette section du rapport rend compte des activités et réalisations découlant des actions menées par KHEOPS en lien avec ses orientations stratégiques. Rappelons que le plan stratégique 2016-2019 de KHEOPS se décline en trois orientations assorties à sept objectifs tel que représentées ci-dessous.

ORIENTATION 1 : ÉTABLIR KHEOPS COMME UN PÔLE D'EXCELLENCE

1 - Implanter et mettre en œuvre un cadre de gouvernance selon les meilleures pratiques

2 - Décliner l'offre de services

3 - Consolider le financement

ORIENTATION 2 : SOUTENIR LE DÉVELOPPEMENT D'UNE RECHERCHE DE POINTE EN GOUVERNANCE DES GRANDS PROJETS D'INFRASTRUCTURE

4 - Adopter une programmation de recherche innovante & utile pour les partenaires

5 - Financer des projets de recherche

6 - Rendre disponible le savoir existant

ORIENTATION 3 : ASSURER LA VISIBILITÉ ET LE RAYONNEMENT DE KHEOPS ET DE SES COLLABORATEURS SCIENTIFIQUES

7 - Concevoir et mettre en œuvre un plan de communication

Ce plan a été conçu comme la clé de voûte de la mise en œuvre de KHEOPS et de son implantation, permettant de structurer les opérations du consortium sur trois ans. Le premier rapport annuel de KHEOPS couvre une courte période de neuf mois au cours de laquelle les efforts produits par l'équipe ont été centrés sur le démarrage et la structuration des activités du consortium, ainsi que sur son financement. L'équipe a notamment développé une « approche KHEOPS » qui propose une vision innovante de la gouvernance des grands projets d'infrastructure et qui inclut une dimension sociale à l'étude de ces projets. KHEOPS s'est aussi doté d'un cadre de gouvernance. Il a également financé plusieurs projets de recherche qui ont démarrés lors de cette première année. Au final, au cours de ses premiers mois d'existence, KHEOPS a pavé le chemin de ses ambitions. En revanche, lors de sa deuxième année financière, des pas de géants ont été franchis par KHEOPS et son équipe. Malgré des ressources financières limitées, les efforts soutenus de l'équipe ont permis de lancer KHEOPS en orbite, orientant ainsi le consortium vers une trajectoire d'expansion.

Au cours de sa troisième année financière, soit en 2018-2019, KHEOPS s'est appliqué à poursuivre sur cette lancée. Plus spécifiquement, au cours de la dernière année financière, KHEOPS a poursuivi assidûment ses efforts afin de consolider son financement, de manière à se doter des conditions nécessaires pour lui permettre, non seulement d'atteindre ses objectifs, mais aussi de remplir sa mission.

En 2018-2019, le consortium a soutenu ou collaboré à plusieurs projets de recherche. Il a également travaillé activement à la diffusion et à la mobilisation des connaissances, assurant dans le même temps rayonnement et visibilité à ses partenaires et collaborateurs scientifiques.

En trois ans, KHEOPS s'est attaché à œuvrer à un changement de paradigme, invitant à penser autrement les infrastructures. Le travail accompli est tangible et plus que satisfaisant considérant les modestes ressources du consortium.

Les pages qui suivent font état des accomplissements de KHEOPS en 2018-2019.

1. LES PROJETS DE RECHERCHE

LES PROJETS DE RECHERCHE KHEOPS

5
Projets de recherche KHEOPS en cours

2
Projets de recherche KHEOPS réalisés

Projet de recherche	Chercheurs principaux	Partenaires	État d'avancement
L'intégration des bénéfices non financiers tout au long du cycle de vie des grands projets d'infrastructure	Marie-Andrée CARON ESG UQAM Nathalie DROUIN KHEOPS	Tous les partenaires de KHEOPS	Phase 2 en cours
Le développement des pôles logistiques sous l'angle de l'acceptabilité sociale	Florence PAULHIAC-SCHERRER ESG UQAM	Tous les partenaires de KHEOPS	Phase 2 en cours
Les enjeux de coordination, de cohabitation et de communication dans la réalisation des grands chantiers municipaux	Walter REI ESG UQAM	Montréal	Réalisé

MIDI-SÉMINAIRE KHEOPS - « Le développement des pôles logistiques portuaires sous l'angle de l'acceptabilité sociale »

13 décembre 2018 - Maison du développement durable | Montréal

Ce séminaire a permis de présenter les résultats préliminaires d'une recherche exploratoire dirigée par Florence Paulhiac-Sherrer. Ce projet mené à KHEOPS par trois étudiants (Andréanne Demers, Vincent Laniel et Charlotte Alix-Séguin) porte sur les questions d'acceptabilité sociale entourant l'implantation ou le développement de pôles logistiques en zone portuaire.

Projet de recherche	Chercheurs principaux	Partenaires	État d'avancement
Les histoires de réussite dans la gestion des grands projets d'infrastructure	Nathalie DROUIN KHEOPS	Tous les partenaires de KHEOPS	En cours
Repenser la gouvernance des grands projets d'infrastructure	Nathalie DROUIN KHEOPS	Tous les partenaires de KHEOPS	En cours
Les implications du transport électrique autonome pour l'urbanisme et les infrastructures	Soumaya CHERKAOUI Université de Sherbrooke Nathalie DROUIN KHEOPS	Montréal ARTM Autorité régionale de transport métropolitain	En cours
Les mesures structurales et non structurales de mitigation des inondations	Marie-Amélie BOUCHER Université de Sherbrooke Nathalie DROUIN KHEOPS	Montréal	Réalisé

Consultez les fiches de ces projets disponibles en ligne : **www.kheops.ca/projets-recherche/**

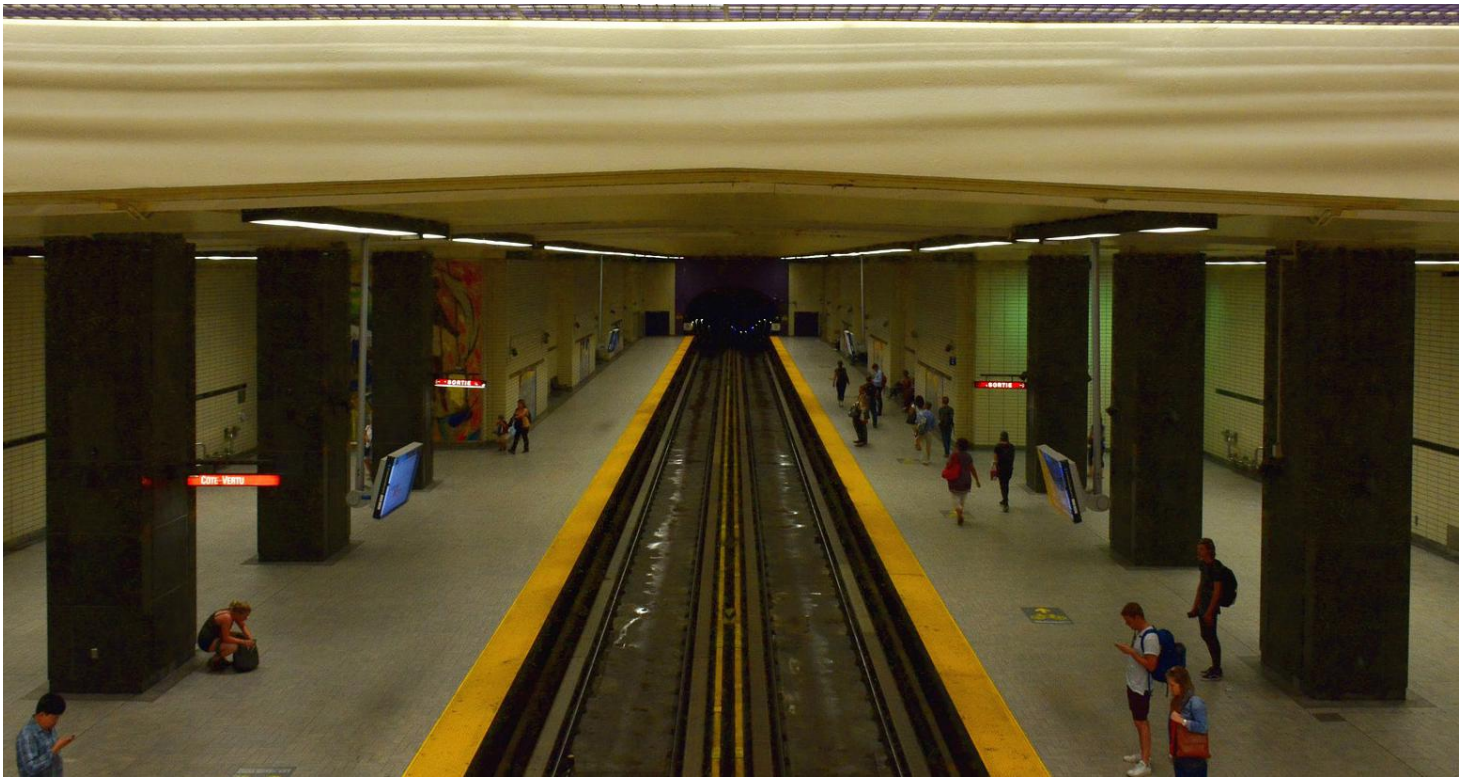

LES COLLABORATIONS ET PARTENARIATS DE RECHERCHE

5
Collaborations et partenariats de recherche en cours

Titre du projet	Nature du projet	Organisme subventionnaire	Chercheur responsable
Innovations dans l'industrie maritime au Québec (2018-2020)	Projet de recherche	RÉSEAU QUÉBEC MARITIME	**Claude Comtois** Université de Montréal
Création de nouveaux indicateurs pour aider à résoudre le paradoxe canadien de l'innovation (2018-)	Projet de création d'une infrastructure de fouille et analyse de données	CRSH Social Sciences and Humanities Research Council of Canada / Conseil de recherches en sciences humaines du Canada Canada INNOVATION.CA CANADA FOUNDATION FOR INNOVATION / FONDATION CANADIENNE POUR L'INNOVATION	**Catherine Beaudry** 4Point0 - Partenariat pour l'organisation de l'innovation et des nouvelles technologies/ École Polytechnique
Réseau Inondations InterSectoriel du Québec – RIISQ (2018-2021)	Réseau de recherche	Fonds de recherche Nature et technologies Québec	**Philippe Gachon** Université du Québec à Montréal

ACTIONS CONCERTÉES FRQSC/KHEOPS

En novembre 2017, KHEOPS lance un appel de propositions avec son partenaire le FRQSC intitulé « Gouvernance, hauts dirigeants et prise de décision : la culture éthique dans l'écosystème des grands projets d'infrastructure ».

En juin 2018, KHEOPS et le FRQSC offrent 190 500$ sur 2 ans pour financer le projet de Luc Bégin (professeur à l'Université Laval) et son équipe qui est intitulé : « La prévention des risques éthiques dans la gestion des grands projets d'infrastructure : prise de décision des hauts dirigeants, saine gouvernance et culture attentive à l'éthique ».

Des représentant de KHEOPS et des partenaires du milieu siègent sur le comité de suivi du projet qui se réunit une fois dans le courant de l'année budgétaire en cours.

Titre du projet	Nature du projet	Organisme subventionnaire	Chercheur responsable
International megaprojects Workshop on Artificial Intelligence and Megaprojects : New processes and value (2019)	Atelier de mobilisation des connaissances	CRSH Social Sciences and Humanities Research Council of Canada / Conseil de recherches en sciences humaines du Canada / Canada	**Monique Aubry** ESG UQAM

2. ACTIVITÉS DE MOBILISATION DES CONNAISSANCES

KHEOPS bénéficie du soutien de plusieurs partenaires pour développer son programme d'activités et de mobilisation des connaissances. Cette année, trois activités ont été organisées : le Sommet KHEOPS, une exposition et une conférence publique.

En mai 2018, KHEOPS soumet une demande de subvention au programme Connexion du Conseil de Recherches en Sciences Humaines (CRSH) et reçoit en août de la même année, une offre de subvention. KHEOPS obtient un financement de 40 000 dollars. La subvention obtenue, couplée au soutien de six autres partenaires (voir ci-dessous), permettra à KHEOPS de mettre en place, de 2018 à 2020, une programmation d'activités visant à assurer la diffusion et la coconstruction de connaissances qui intègrent une dimension sociale à l'étude des grands projets d'infrastructure.

Cette année KHEOPS a organisé trois grandes activités qui ont été l'occasion d'échanger sur la base d'expertises et de compétences diverses et complémentaires, et de croiser les regards entre différents secteurs : le Sommet KHEOPS, une exposition et une conférence publique.

Ci-dessous les partenaires qui cofinancent le programme d'activités de KHEOPS d'un montant de 190 000$.

Social Sciences and Humanities Research Council of Canada
Conseil de recherches en sciences humaines du Canada
Canada

CIRAIG
CIRODD Centre interdisciplinaire de recherche en opérationnalisation du développement durable
CIRRELT Centre interuniversitaire de recherche sur les réseaux d'entreprise, la logistique et le transport

ESG UQÀM École des sciences de la gestion Université du Québec à Montréal
Québec Fonds de recherche – Nature et technologies Fonds de recherche – Santé Fonds de recherche – Société et culture
hexagram uqam

Nathalie Drouin, directrice exécutive de KHEOPS, est la candidate principale du projet Connexion. Marie-Andrée Caron (professeure à l'École des Sciences de la Gestion de l'UQAM) et Soumaya Cherkaoui (professeure au département de génie électrique et génie informatique de l'Université de Sherbrooke) sont co-candidates. Alice Jarry (professeure au département de Design et Computation Arts de l'Université Concordia et membre de KHEOPS) et Alexandra Prohet (directrice adjointe de KHEOPS) sont collaboratrices de cette demande connexion qui rassemble aussi les partenaires mentionnés plus haut.

SOMMET KHEOPS - INFRASTRUCTURES ET ENJEUX SOCIAUX

12 septembre 2018 - Agora Hydro-Québec du Cœur des sciences - UQAM | Montréal

Les activités proposées lors du Sommet KHEOPS ont permis aux décideurs et praticiens de l'écosystème des infrastructures ainsi qu'à la communauté académique d'échanger sur l'importance d'intégrer les enjeux sociaux à la gouvernance et la gestion des infrastructures.

Un compte rendu synthèse de l'événement a été produit puis diffusé sur les médias sociaux de KHEOPS. Consultez ce document disponible en ligne : **www.kheops.ca/autres-publications/**

Intervenants

Marie-Andrée CARON
Professeure | ESG UQAM
Présentatrice

Soumaya CHERKAOUI
Professeure | Université de Sherbrooke
Panéliste

Luc DANCAUSE
Conseiller en mobilisation des savoirs | Sapiens Conseils
Animateur

Nathalie DROUIN
Professeure | ESG UQAM
Présentatrice

Sophie FALLAHA
Directrice exécutive | CIRAIG
Maître de cérémonie

Alice JARRY
Professeure | Université Concordia
Présentatrice

France LAMPRON
Directrice de l'Électrification des transports | Hydro-Québec
Panéliste

Rémi QUIRION
Scientifique en chef du Québec | Fonds de recherche du Québec
Allocution d'ouverture

Jonathan THÉORÊT
Directeur | GRAME
Panéliste

EXPOSITION DUST AGITATOR SERIE D'ALICE JARRY

12 au 15 septembre 2018 - Chaufferie du Cœur des sciences - UQAM | Montréal

L'exposition DUST AGITATOR SERIE de l'artiste Alice Jarry a été présentée par KHEOPS dans le cadre de son Sommet - Infrastructures et enjeux sociaux. Cette exposition a proposé de nouvelles expériences de la matérialité dans le champ de l'art numérique. Trois installations issues de projets de recherche-création menés par Alice Jarry ont permis d'explorer les processus de fabrication et les technologies de transformation du verre utilisé pour les infrastructures.

Tous les détails de ces œuvres sont à découvrir dans le catalogue d'exposition.
Consultez ce document disponible en ligne :
www.kheops.ca/autres-publications/

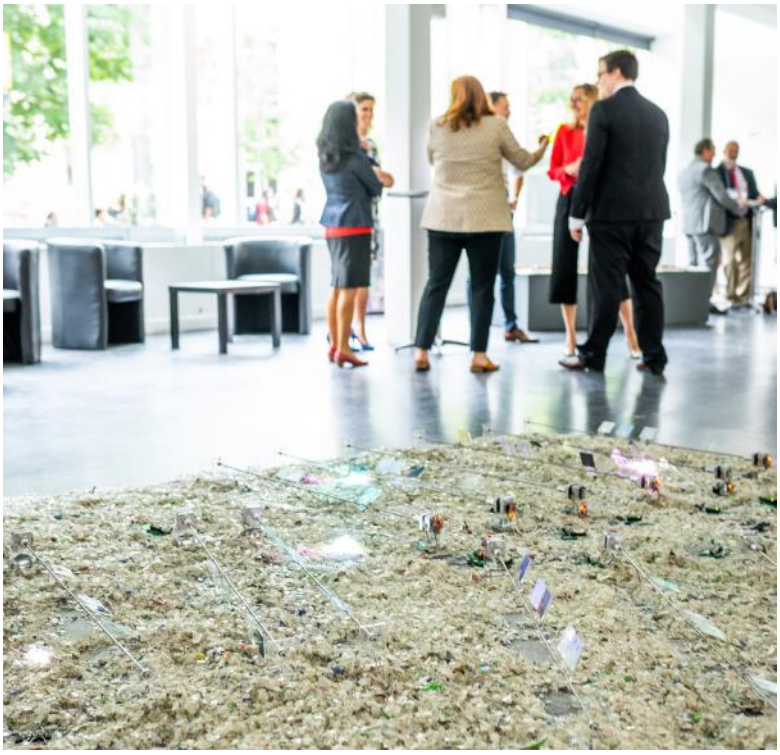

CONFÉRENCE PUBLIQUE KHEOPS
BIEN-ÊTRE DES POPULATIONS : QUEL RÔLE ET QUELLE PLACE POUR LES INFRASTRUCTURES ?

21 février 2019 - Les 7 Doigts Collectif de création | Montréal

Les infrastructures sont des installations qui sont au service des populations et des collectivités assurant non seulement leur prospérité économique, mais aussi leur qualité de vie et leur bien-être. Pourtant, tant dans leur développement que dans leur maintenance, les infrastructures peuvent aussi être source de pollution, de nuisance et de préjudice et générer des impacts négatifs sur le bien-être des populations. Certes, les questions environnementales et celles d'acceptabilité sociale sont de plus en plus à l'ordre du jour lorsqu'il s'agit du développement de nouveaux projets. Cependant, la question du bien-être et de la santé des populations reste encore largement ignorée. Ceci semble contradictoire avec la mission première de ce type d'installation. Un tel contexte appelle au développement d'une façon renouvelée de concevoir et de gérer les infrastructures. À cet égard, KHEOPS propose de développer une réflexion plus large sur les infrastructures. C'est en écho à cette perspective que KHEOPS a organisé cette conférence publique. Près d'une centaine de participants ont discuté avec les panélistes autour des questions suivantes : Comment penser autrement les infrastructures ? Quels sont les éléments à considérer dans la conception des infrastructures pour s'assurer du bien-être des populations ?

Intervenants

Valérie PLANTE
Mairesse de Montréal

Nathalie BONDIL
Directrice générale et conservatrice en chef | Musée des beaux-arts de Montréal

François REEVES
Cardiologue et professeur agrégé de la Faculté de médecine avec affiliation à l'École de santé publique | Université de Montréal

Laure WARIDEL
Écosociologue et professeure associée | UQAM

Nathalie DROUIN
Directrice exécutive | KHEOPS

3. RAYONNEMENT ET VISIBILITÉ

LES VIDÉOS

À l'occasion du Sommet KHEOPS sur les infrastructures et les enjeux sociaux qui s'est déroulé le **12 septembre 2018**, le scientifique en chef du Québec, **Monsieur Rémi Quirion** s'est exprimé sur l'**importance de valoriser la recherche partenariale et intersectorielle** dans le domaine des infrastructures et a souligné **le rôle de KHEOPS dans cette perspective**.

Dans cette entrevue vidéo, **Marie-Andrée Caron,** professeure à l'École des sciences de la gestion de l'UQAM explique ce que sont les **bénéfices non financiers**, pourquoi il est **important de les prendre en considération** et comment leur intégration au cycle de vie des grands projets d'infrastructure peut **être utile aux décideurs et acteurs-clés du milieu.**

Témoignages de participants à la conférence publique :

“Bravo pour le succès et la pertinence de cette conférence !”
“C’était une chouette activité, et j’y ai beaucoup appris.”
“C’était une activité de très haute qualité. Avec un niveau comme ça, vous allez remplir vos salles à tous les coups !”
“C’était un plaisir de participer et d’assister à cette discussion.”

TWITTER

5 099
Impressions générées par le meilleur tweet

Tweet de la mairesse

Réaction de la mairesse Valérie Plante suite à la conférence publique KHEOPS

SITE INTERNET

16 658
Vues du site kheops.ca

INFOLETTRES

6 infolettres
Des nouvelles trimestrielles de KHEOPS à sa communauté

AUTRES ÉVÉNEMENTS

2018

6 AVRIL

PARTICIPATION
Colloque - Journée de l'innovation de l'ESG UQAM Conférence de Christophe Midler sur le thème de l'innovation | Montréal (Canada)

26 AVRIL

PRÉSENTATION
Nathalie Drouin présente à l'ARTM les projets de recherche sur les véhicules électriques autonomes | Montréal (Canada)

4 MAI

PARTICIPATION
Conférence du premier ministre Philippe Couillard à la Chambre de Commerce du Montréal Métropolitain. *Mobilité et qualité de vie. En marche vers le nouveau Québec* | Montréal (Canada)

14 MAI

PARTICIPATION
Conférence de Sylvie Vachon, présidente-directrice générale, Administration portuaire de Montréal au déjeuner-causerie de la Chambre de Commerce du Montréal Métropolitain.
Notre vision. Votre avenir | Montréal (Canada)

PARTICIPATION
Atelier - Mobilité intelligente organisé par le Consulat général de la République fédérale d'Allemagne à Montréal | Montréal (Canada)

29 MAI

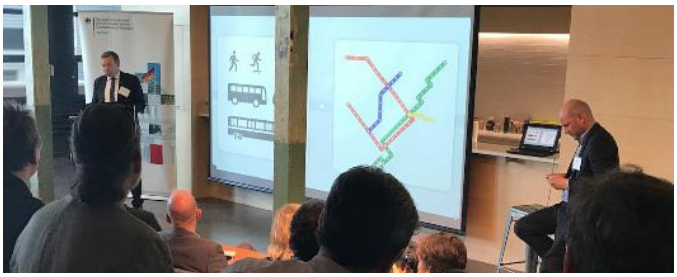

4 - 5 JUIN

PRÉSENTATION
Nathalie Drouin et Marie-Andrée Caron présentent *Gouvernance et grands projets : comment intégrer les bénéfices non financiers au cycle de vie des grands projets d'infrastructure ?* Atelier sur la gestion du secteur public (AGSP) organisé par l'Institut de la gestion financière du Canada (IGF). *Les infrastructures publiques : agir ou réagir ?* | Québec (Canada)

PARTICIPATION
Sommet Movin'On. *Sommet mondial de la mobilité durable : de l'ambition à l'action* | Montréal (Canada)

30 MAI – 1 JUIN

18 JUIN

PARTICIPATION
Lancement de la Stratégie montréalaise pour une ville résiliente organisé par la Ville de Montréal | Montréal (Canada)

PARTICIPATION
Célébrations des 5 ans d'activités de CargoM | Montréal (Canada)

18 JUIN

PARTICIPATION

Nathalie Drouin et plusieurs co-chercheurs de la communauté de KHEOPS co-organisent le colloque : *Managing Major and Mega Projects: The Importance to Broaden Classical Project Management Approaches*. Conférence annuelle de la European Academy of Management (EURAM). Research in Action - Accelarating creation in management | Reykjavik (Islande)

18 - 19 JUIN

13 SEPTEMBRE

PARTICIPATION

Grand-messe Audace organisée par Les Fonds de Recherche du Québec. *À la rencontre des projets audacieux !* | Montréal (Canada)

PARTICIPATION

"Kick-off meeting" de 4POINT0 à l'école Polytechnique de Montréal | Montréal (Canada)

20 - 21 SEPTEMBRE

30 SEPTEMBRE – 3 OCTOBRE

PARTICIPATION

Congrès international sur la Foresterie Ubraine de Vancouver : *La forêt urbaine - Une nature diversifiée* Vancouver (Canada)

1 NOVEMBRE

PARTICIPATION

Événement de l'automne du Réseau des femmes en infrastructures (WIN) : *Le futur de la mobilité* | Montréal (Canada)

PARTICIPATION

Conférence sur les politiques scientifiques canadiennes (CSPC) : 10th Canadian Science Policy Conference | Ottawa (Canada)

7 - 10 NOVEMBRE

9 NOVEMBRE

PARTICIPATION

Journées Carrières en Santé des cycles supérieurs au marché du travail. Événement organisé par le Centre de recherche interdisciplinaire sur le bien-être, la santé, la société et l'environnement (CINBIOSE) | Montréal (Canada)

2019

13 MARS

PRÉSENTATION

Présentation de Shankar Sankaran en tant que guest speaker au Workshop on megaprojects : *Theory and Practice* | Ahmedabad (Inde)

28 MARS

PARTICIPATION

Atelier en Conseil scientifique aux gouvernements organisé par le scientifique en chef du Québec en collaboration avec le ministère de l'Économie et de l'Innovation | Québec (Canada)

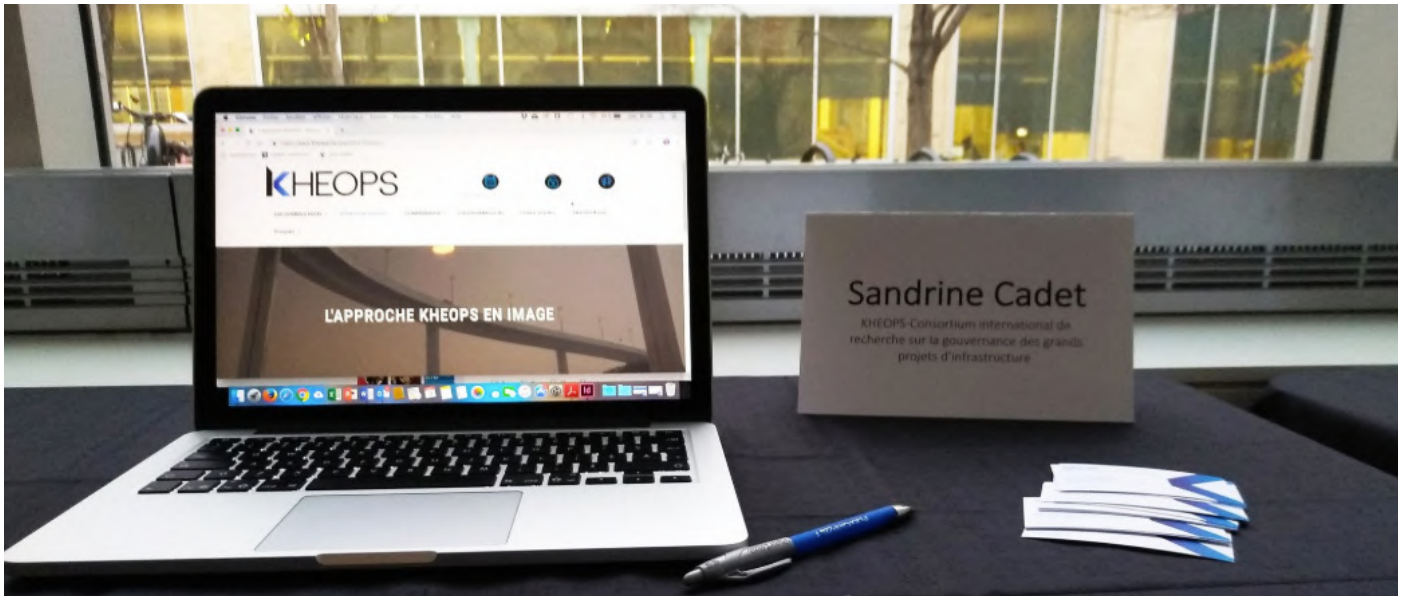

KHEOPS
Consortium international de recherche sur la gouvernance des grands projets d'infrastructure
209 rue Ste-Catherine Est, bureau V-5305
Montréal, Québec H2X 1L2

Rédaction et édition
Alexandra Prohet et Nathalie Drouin

Crédits photos
Joe Alvoeiro